

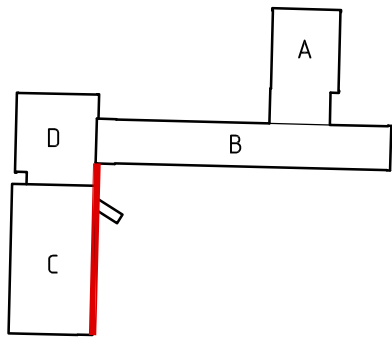

STÁVAJÍCÍ POHLED, VÝCHODNÍ FASÁDA

STÁVAJÍCÍ ŘEZ



±0,000=272,000 m n. m.  
TATO DOKUMENTACE JE NEPŘENOSNÁ. VEŠKERÁ AUTORSKÁ PRÁVA JSOU ZARUČENA.

	ARCHDYNAMIC s.r.o Na strži 290/10, 140 00 Praha 4-Krč +420 777 171 001 www.ARCHDYNAMIC.cz archdynamic@archdynamic.cz		ZODPOVĚDNÝ PROJEKTANT: Ing. arch. Martin Postupa ZPRACOVAL: Ing. arch. Lukáš Rus Ing. Róbert Volčko Ing. arch. Pavlína Bendová		PARÉ:
	AKCE:	ZŠ FILOSOFSKÁ 1166/3, PRAHA 4 - ZATEPLENÍ OBJEKTU			
	ADRESA:	ZŠ FILOSOFSKÁ 1166/3, 142 00 PRAHA 4			MĚŘÍTKO: 1:100
	INVESTOR:	MĚSTSKÁ ČÁST PRAHA 4, ANTALA STAŠKA 2059,80B, 140 46 PRAHA 4			DATUM: 09/2021
	STUPEŇ:	DOKUMENTACE PRO PROVÁDĚNÍ STAVBY			VÝKRES ČÍSLO:
ČÁST:	D.1.1. ARCHITEKTONICKO STAVEBNÍ ŘEŠENÍ			04	
VÝKRES:	POHLED VÝCHODNÍ - STÁVAJÍCÍ STAV				